



## Compte rendu de l'activité de l'année 2015 de l'association BERKEM LABEL Approuvé en AG le 5 février 2016

*Que s'est il passé durant cette année écoulée ?*

### **Assemblée générale**

Les vidéos et diaporamas des actions de l'année 2014 ont été diffusés en plus des décisions statutaires de l'association.

**Date** : samedi 7 février 2015 à 11h00.

**Lieu** : siège de l'association.

**Public** : adhérents

**Nombre de personnes** : 10

### **18<sup>ème</sup> Façad'Art**

Dans le cadre des 14<sup>èmes</sup> fenêtres qui parlent de **Réso Asso Métro**, création artistique in situ associant arts plastiques, patrimoine architectural et spectacle vivant qui vise à changer l'image du quartier pour ses habitants et les autres. Participer à une manifestation d'envergure métropolitaine.

Le Façad'art 2015 a investi les abords de l'ancienne chaufferie de l'usine Huet, lieu important de l'histoire du quartier de Berkem qui fut fortement industriel. Ce lieu le sera aussi dans l'avenir en devenant salle d'art, de culture et de spectacle.



La thématique était **HABITER !** Saison 2

Dans l'entre deux, l'association d'habitants du quartier a questionné quatre artistes sur la notion d'« habiter » un territoire, un quartier, une histoire. Les artistes sont intervenus sur le bâtiment ou à proximité. Ils ont utilisé différents médiums, de l'image encollée directement sur le bâtiment à la sculpture, placée à côté ou sur la chaufferie.

L'idée était d'interagir avec ce lieu de mémoire, de l'investir en partie, mais aussi de travailler avec certains habitants en amont du projet, pour qu'ils racontent leur quartier.

La plupart de ces installations étaient encore visibles jusqu'à l'automne, incluses dans l'action madeleinoise de Lille3000 Renaissance.

Les installations ont été conçues pour participer à **lille3000 Renaissance** en novembre.

**Date** : du 28 mars au 19 avril. Temps fort le 28 mars 17h00/20h00.

**Coordination artistique** : Hélène Marcoz et Vincent Herlemont

Les **artistes** de la résidence : Boris Lafargue, Carol Lévy, Loïc Parthiot, Chantal Vey

Les spectacles **art vivant** : compagnie de marionnettes les grandes personnes, groupe de musique Zebatuca

**Partenariat** : Ville de La Madeleine, lille3000 Renaissance, Réso Asso Métro

**Lieu** : périmètre de la chaufferie Huet.

**Public cible** : habitants du quartier, des quartiers concernés par les fenêtres qui parlent de Réso Asso Métro et tous les curieux et les gens de passage.

**Nombre de personnes** : 150

### **Projection vidéos Façad'Art et dédicace**

Une séance de projection des vidéos des Façad'Art (dans le cadre des fenêtres qui parlent) réalisées depuis 2010 a été proposée.

Elle a été suivie d'une séance de présentation et de dédicace de l'ouvrage « Fenêtre(s) » par ses auteurs.



**Date** : 23 mai 10h30

**Artiste** : Géraldine Knapfla

**Partenariats** : Ville de La Madeleine et sa Médiathèque, Réso Asso Métro.

**Lieu** : Médiathèque de La Madeleine

**Public cible** : Les habitants de La Madeleine, les membres de Réso Asso Métro

**Nombre de personnes** : 50

### **Beffrois du travail**

Septième participation à l'opération régionale autour du 1<sup>er</sup> mai et dans le cadre de l'année européenne du patrimoine industriel et technique. Action à l'initiative de l'association Le **Non-Lieu** en partenariat avec la **ville de La Madeleine**. Les cheminées d'usine sont mises à l'honneur. Le quartier de Berkem en a deux : ancienne chaufferie Huet et ancienne fabrique de papier de verre. Objectif de valorisation du patrimoine industriel, de la mémoire du quartier et du travail. Création artistique participative.



### **Sortie d'usine : « reSENSeMENT »**

L'artiste reSENSeur Andy KRAFT a accueilli les riverains sur la friche Huet, future salle de spectacle, et les a invité à déposer leurs sentiments du jour et leur histoire imaginaire pour redonner du SENS à la cheminée : mais qui est cette géante du travail ?

**Date** : du 27 au 30 avril ; Temps fort le 30 avril 17h00/22h00

**Artiste** : Andy Kraft

**Art vivant** : groupe « Les Pas Possibles »

**Partenariat** : Le Non Lieu, Ville de La Madeleine, Café Le Véga.

**Lieu** : périmètre de la chaufferie Huet et café Le Véga.

**Public cible** : Les habitants du quartier. Visiteurs de l'opération « beffrois du travail » à l'échelle départementale.

**Nombre de personnes** : 300

## Tous à vos lampions

Pratique renouvelée d'une coutume traditionnelle. Lien à la lecture. **Sortie vespérale** dans le quartier. **Fabrication** de lampions par tous les élèves de l'école Courbet. Moment partagé entre enfants, parents, enseignants, musiciens et bénévoles. Intégrée cette année dans le programme de lille3000 Renaissance à La Madeleine.

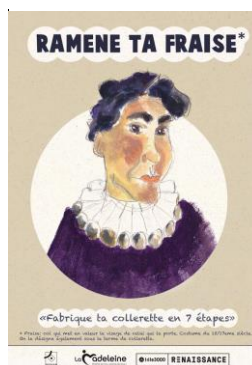
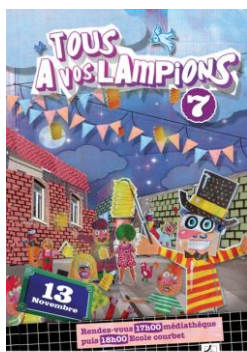

## « Ramène ta fraise »

A 17h00, un premier rendez-vous était donné à la médiathèque de La Madeleine (place du marché) pour des lectures autour du thème de la nuit et des lampions (1 séance de 40 minutes). Un deuxième rendez-vous était donné à 18h00 à l'école Courbet (square de la Victoire) pour un départ en musique et lampions vers le bord de Deûle où des boissons chaudes étaient servies. Fabrication de soupes par une habitante. Fabrication de chocolat chaud par l'Acoljaq. Fin de soirée musicale au café Le Véga.

**Date** : 13 novembre 2015 de 17h00 à 23h00.

**Artiste** : Jessica Gil

**Art vivant** : Les Chtiganza, Les Trois Coups

**Partenariat** : Médiathèque, Ecole Courbet, Acoljaq, Café Le Véga...

**Lieu** : Médiathèque, Ecole Courbet, rues de Berkem, bords de Deûle, Café Le Véga

**Public cible** : les enfants (3-8 ans) et leurs familles. Participation des classes de l'école Courbet, Rostand et d'adhérents de la médiathèque.

**Nombre de personnes** : 350

## lille3000 Renaissance

Deuxième implication forte de Berkem Label en convention de production avec lille3000 (après lille3000 Fantastik). Cette fois encore l'ambition était forte et la réalisation à la hauteur de celle-ci. Les esprits avaient été marqués par la ducasse de Berkem en 2012. Autant les réalisations étaient concentrées en 2012 (une soirée sur le site Huet), autant elles se sont réparties en 2015 dans le temps et dans l'espace tout en gardant les temps forts le WE des 13/14 et 15 novembre.

Les attentats parisiens ont fort perturbé les esprits et la programmation mais les esprits se souviendront aussi du vendredi soir comme un moment magique.

**TEMPS FORT 13/14/15 NOVEMBRE 2015**

**lille3000 RENAISSANCE**

**LE PLAN**

**INFO**

**RAMENE TA FRAISE\***

**MUSIQUE EN VILLE**

**Dates** des mises en place des œuvres de mars à novembre en différents lieux.

Mars : Façad'Art Chaufferie Huet

Juin : Fresque parking St Vital

Septembre : Fresque clôture bord de Deûle 1<sup>ère</sup> partie

Novembre : jardin St Vital, Fresque clôture Bord de Deûle 2<sup>ème</sup> partie, Grillage rue St Hélène, espace vert bords de Deûle, Café Renaissance Le Véga.

**Dates** des temps forts :

Dimanche 15 novembre 2015 de 16h30 à 18h00 puis Rebond café renaissance prévu le 14 novembre réalisé le 28 novembre 20h30.

Annulation des visites guidées et tour à vélo mais permanence de 10h00 à 18h00 pour les visites libres des installations artistiques en différents points du quartier\*

**Artistes** : TANGRAM, 4LETTERS, DOUBLEVA, Fabien Swyngedauw, Andy Kraft, Anne-Sophie Flouret, Philippe Paoli et Jean Yves Wattelar / Volund, Tangram, Vincent Herlemont, Hélène Marcoz, Chantal Vey, Boris Lafargue, Carol Lévy, Loïc Parthiot, David Myers (Phnom Penh), Ben Mills.

**Art vivant** : Les chasse patates, musiciens et élèves du conservatoire de musique.

**Partenariat** : L'entorse/groupe Kraft, lille3000 Renaissance, ville de La Madeleine, CCA, Café Le Véga.

**Lieu** : Café Renaissance Le Véga

**Public cible** : tous publics

**Nombre de personnes** : 200

### **Et aussi :**

Participation au **Conseil Communal Consultatif 18 avril, 3 octobre**

Participation aux réunions de **coordination lille3000 Renaissance** La Madeleine (programmation et communication).

### **Et encore :**

Participation à **Réso Asso Métro**, collectif d'association d'habitants de la métropole lilloise : temps forts dans les quartiers, plénières mensuelles, commission artistique qui imagine notamment l'objet annuel de valorisation donné aux artistes et habitants (8 réunions/an), conférence de presse, séance de bilan.

Berkem Label est le porteur financier de Réso Asso Métro, il gère le financier et l'administratif du collectif avec l'aide de Pascale Sannier (prestataire).

Participation à la **fête des voisins** organisée par l'Acoljaq le vendredi 29 mai en soirée

### **Par ailleurs :**

Le **CA** se réunit autant que de besoin pour décider et coordonner l'ensemble des activités.

En 2015 : 13 janvier, 3 février, 24 février, 17 mars, 21 avril, 26 mai, 30 juin, 15 septembre, 14 octobre, 21 décembre.

Béatrice Auxent

Présidente de Berkem Label